貸店舗(一部)　２Ｆ

福岡市七隈線櫛田神社前 徒歩8分


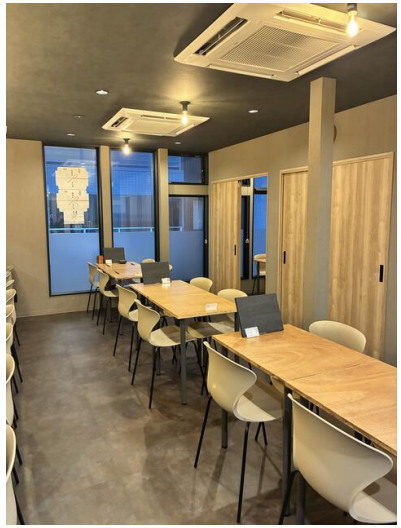
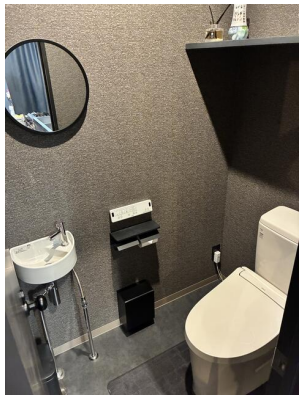
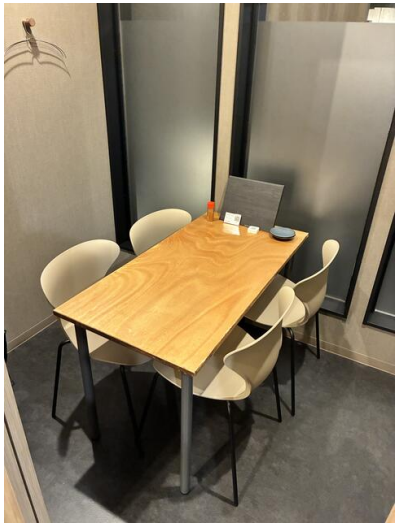


賃料 40.00 万円 管理費等 なし

礼金 2ヶ月　敷金 2ヶ月
保証金 なし

専有面積	築年月	引渡可能時期
55.68㎡	2025年07月	即時

OUTLINE

■所在地：福岡県福岡市博多区住吉２丁目18-6■建物構造・規模：木造 2階建/2階部分■契約期間：2年■現況：空■駐車場：なし■保険等：要■トイレ：トイレあり■造作譲渡：1,650.00万円■更新料：2.20万円■賃貸保証：加入要 ジェイリース１００％　年間１０％■特徴：飲食店可 最上階 居抜き 土日・祝日利用可■利用駅１：福岡市七隈線 渡辺通 徒歩10分■利用駅２：福岡市七隈線 天神南 徒歩12分

LIFE INFORMATION

■キャナルシティ博多まで363m
■ファミリーマート博多...まで192m
■医療法人博腎会博腎会...まで190m
■西日本シティ銀行キャ...まで394m
■福岡市博多区役所まで586m
■キャナルシティ劇場まで395m

EQUIPMENT トイレ,都市ガス

この図面は物件情報の一部を抜粋して掲載しております。（現況優先） 入居日・引渡日変更や付帯条件、別途料金等が発生する場合もありますのでご確認ください。

infosheet　物件番号　69923834071　at home

テンポスグループ不動産事業部　株式会社テンポスフィナンシャルトラスト

国土交通大臣免許（２）第９８００号　〒464-0858　愛知県名古屋市千種区千種３丁目７－７
TEL：03-3525-4070　FAX：052-735-0322　定休日：年末年始

■客付会社さまへ 鍵現地対応
■手数料 借主：100%　客付：100%
■取引態様 媒介　■情報公開日 2026.10.28